Pfarreiengemeinschaft
St. Paul – St. Josef Regensburg

Pfarrbrief Nr. 27.05. – 02.07.2023

Pfingsten 2023

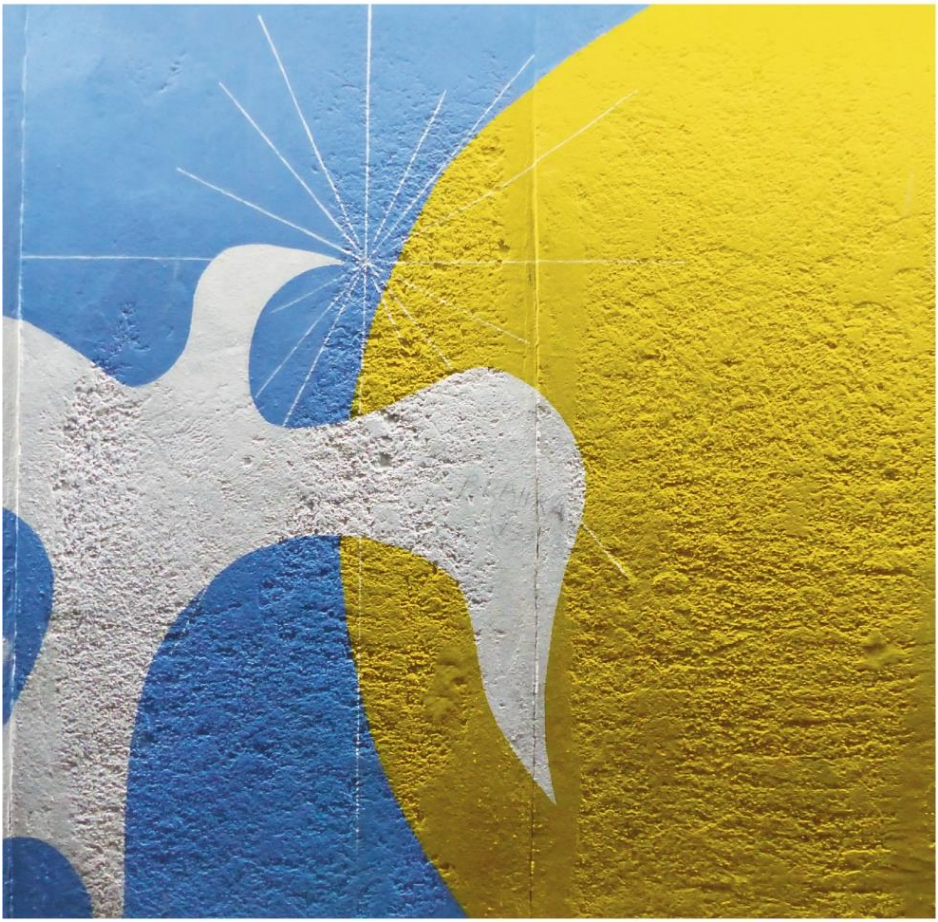

Liebe Leserinnen und Leser unseres Pfarrbriefes!

Man soll ja die Feste feiern, wie sie fallen, sagt man. Das gilt heuer auch für das **40 -jährige Jubiläum** meiner Priesterweihe. Am Samstag, 25.06. 1983 wurde ich im Hohen Dom zu Regensburg zusammen mit meinen Kurskollegen vom damaligen Bischof Manfred zum Priester geweiht.
Am 03.07.1983 konnte ich dann meine erste Eucharistiefeier – die Primiz – in meinem Heimatort Tännesberg feiern. Es folgten 40 Jahre Dienst in der Kirche, davon – mit einer Unterbrechung von 10 Jahren in der Begleitung der Studenten im Priesterseminar – 30 Jahre in den Pfarrgemeinden St. Jakob in Straubing sowie in St. Paul und St. Josef mit St. Johannes in Regensburg. Ja, 25 Jahre bin ich schon hier in Königswiesen, 2014 kamen noch Ziegetsdorf und Pentling dazu.
Diese doch sehr lange Zeit zeigt, dass ich mich in unserer Pfarrgemeinde/ Pfarreiengemeinschaft immer wohl gefühlt habe und immer noch wohlfühle.

Viel ist in diesen Jahren geschehen. Unsere Kirche hat ihr Erscheinungsbild gewandelt: Vieles, was für mich als Kind, Jugendlicher, Student und Pfarrer selbstverständlich erschien und was man gerne als „Volkskirche“ bezeichnet, ist so nicht mehr. Andrerseits habe ich – Gott sei Dank – von Anfang an gelernt, dass der Wandel, die Veränderung in der Kirche nicht zu beklagen ist, sondern zu ihrem Wesen dazu gehört. Gott sei Dank habe ich schon in meiner Kaplanszeit gelernt, dass die Aussage „es war schon immer so“ das ziemlich falscheste ist, was es geben kann. Was ich manchmal verstörend finde ist, dass sich diese falsche Einstellung bei manchen anscheinend so hartnäckig hält. Gott sei Dank habe ich in Studium und meinen Tätigkeiten gelernt, dass wir immer wieder neue Wege gehen müssen, um die Frohe Botschaft zu den Menschen bringen zu können. Nein, nicht alles aus vergangenen Zeiten war schlecht, aber eben vieles auch nicht gut, wie die Missbrauchstaten und vor allem deren Vertuschung durch etliche aus der Kirchenleitung in grausamer Weise zeigen. Wer möchte da noch die Vergangenheit unbesehen glorifizieren?

Ich hatte das große Glück, dass immer Menschen an meiner Seite waren, die mich unterstützt haben: Meine Familie, Eltern und Schwester; meine Chefs in den ersten Dienstjahren in der Pfarrei und dann im Seminar; vor allem bis heute ein stets engagiertes Team mit vielen guten Ideen und großer Einsatzbereitschaft; Freunde und Wegbegleiter.
Ja, ich hatte das große Glück, in der Pfarrei bis heute mit Menschen zusammen sein zu können, die mich freundlich aufgenommen haben, die sich ehrenamtlich einsetzen, denen ich vertrauen kann. Ich hatte das große Glück, nie vor einer leeren Kirche stehen zu müssen (mit Ausnahme einiger Gottesdienste ohne Menschen während der ersten Zeit der Pandemie) und immer wieder treue Beter und Beterinnen in unseren Gotteshäusern vorzufinden.

Es gäbe noch Vieles und Viele zu erwähnen. Aber das bisher Gesagte reicht eigentlich schon für eine große Dankbarkeit anderen gegenüber und vor allem Gott gegenüber, der mir bisher die nötige Gesundheit und die Freude an der Arbeit geschenkt hat. Unter dieser Überschrift – **Dankbarkeit** – sehe ich auch die Feier des Jubiläums am **Sonntag, 02. Juli 2023,** in der Pfarrkirche St. Paul (St. Josef und St. Johannes mögen es mir verzeihen, dass die Feier in St. Paul stattfindet, wo ich doch so lange schon meinen Dienst tue). Das Jubiläum soll ein Fest der Dankbarkeit werden, und Sie alle sollen daran teilnehmen können. Nicht ich will groß feiern, sondern zusammen mit Ihnen und Euch soll es ein Fest der Gemeinschaft mit Gott und untereinander werden.

Wir beginnen am 02.07. mit einem Festgottesdienst um 10 Uhr in St. Paul. Nach einem kleinen Empfang im Pfarrzentrum gibt es gegen 12 Uhr Mittagessen, gegen 14 Uhr schließen sich Kaffee und Kuchen an. Den Tag beenden wir mit einer feierlichen Dankvesper um 15.30 Uhr in der Kirche. Alle sind herzlich eingeladen!

Wer mir eine Freude machen will, möge auf ein persönliches Geschenk verzichten und stattdessen eine Spende für den **„VKKK Ostbayern“** (Verein für krebskranke und körperbehinderte Kinder) tätigen (Konto der Kirchenstiftung St. Paul **LIGA Bank IBAN DE04 7509 0300 0001 1314 60** unter dem Stichwort „Jubiläum“). Ich freue mich auf Ihr und Euer Dabeisein!

Horst Wagner, Pfarrer

WIR FEIERN GOTTESDIENST

Pfingsten - Hochfest (Kollekte f. Renovabis)

Samstag, 27.05.		**L: Apg 2, 1-11; 1Kor 12, 3b-7. 12-13; Ev: Joh 20, 19-23**
St. Paul	18.00	Maiandacht
	18.30	Eucharistiefeier (Vorabendgottesdienst)
		Janus f. + Sohn Christoph
		MG: Pschowski f. + Mutter Edeltraud Szczeponek
		Schaffer f. + Ehefrau
		Wagner f. + Eltern
St. Josef	17.00	Rosenkranz für den Frieden
	17.30	Eucharistiefeier (Vorabendgottesdienst)
		nach Meinung
Sonntag, 28.05.		**L: Apg 2, 1-11; 1Kor 12, 3b-7. 12-13; Ev: Joh 20, 19-23**
St. Paul	**11.00**	**Eucharistiefeier am Sonntag der Begegnung**
		Erlenkötter f. + Mutter
		MG: f. + Gisela, Karl u. Günter Fritsch
		f. + Therese Folgner
		Moser f. + Angehörige
	20.00	Eucharistiefeier der KHG (Blaue Stunde)
St. Johannes	9.00	Eucharistiefeier
		Johanna Kainz f. + Ehemann Ernst
	19.00	Maiandacht
St. Michael	19.00	Maiandacht
Montag, 29.05.		**L: Apg 10, 34-35. 42-48a; Eph 4, 1b-6; Ev: Joh 15, 26 - 16, 3. 12-15**
St. Paul	10.30	Eucharistiefeier als Familiengottesdienst
		Stingl f. + Vater Alois Fichtl u. Angehörige
St. Josef	10.30	Eucharistiefeier als Familiengottesdienst
		nach Meinung
		MG: f. + Helga Rothballer
St. Johannes	9.00	Eucharistiefeier
		Fam. Hanauer f. + Ehemann u. Vater
		MG: F. Menzl f. + Eltern

Mittwoch, 31.05.		**Mittwoch der 8. Woche im Jahreskreis**
St. Josef	**18.30**	**letzte Maiandacht**
St. Michael	19.00	Rosenkranz

<u>Von Dienstag bis Freitag keine Gottesdienste!</u>

Dreifaltigkeitssonntag (Kollekte f. d. Pfarreien)

Samstag, 03.06.		**L: Ex 34, 4b. 5-6. 8-9; 2Kor 13, 11-13; Ev: Joh 3, 16-18**
St. Paul	**18.00**	**Rosenkranz für die Verstorbenen des Monats Mai**
	18.30	Eucharistiefeier (Vorabendgottesdienst)
		Bartl f. + Eltern
		MG: Kamm f. + Angehörige
St. Josef	**17.00**	**Rosenkranz für die Verstorbenen des Monats Mai**
	17.30	Eucharistiefeier (Vorabendgottesdienst)
		Geschwister Hartung f. + Vater
		MG: Geschwister Riedhammer f. + Mutter Erna
		f. + Angehörige Rosinski u. Zakrzewski
Sonntag, 04.06.		**L: Ex 34, 4b. 5-6. 8-9; 2Kor 13, 11-13; Ev: Joh 3, 16-18**
St. Paul	9.00	Eucharistiefeier für die Pfarreiengemeinschaft
	10.30	Eucharistiefeier als Familiengottesdienst
		Lang f. + Ehemann Adam Kloster u. Angehörige
	20.00	Eucharistiefeier der KHG (Blaue Stunde)
St. Josef	**10.30**	**KIKI - Kinderkirche**
	10.30	Eucharistiefeier als Familiengottesdienst
		E. Plank f. + Eltern Witzmann u. Schwester Gertraud
		MG: I. Wanninger f. + Großeltern
		B. Gresser f. + Anneliese Gruber
		Geschw. Aufschläger f. + Eltern, Großeltern u. Ang.
St. Johannes	9.00	Eucharistiefeier
		Fam. Geretshauser nach Meinung

Dienstag, 06.06.		**Hl. Norbert v. Xanten**
St. Paul	18.30	Eucharistiefeier
		Bauer n. Meinung
		MG: Zilch f. + Angehörige

Hochfest des Leibes u. Blutes Christi - Fronleichnam

(Kollekte f. d. Pfarreien)

Mittwoch, 07.06.		**L: Dtn 8, 2-3. 14b-16a; 1Kor 10, 16-17; Ev: Joh 6, 51-58**
St. Paul	18.30	Eucharistiefeier (Vorabendgottesdienst) für arme Seelen
St. Josef	17.30	Eucharistiefeier (Vorabendgottesdienst) nach Meinung
Donnerstag, 08.06.		**L: Dtn 8, 2-3. 14b-16a; 1Kor 10, 16-17; Ev: Joh 6, 51-58**
St. Paul	**9.00**	**Eucharistiefeier – Festgottesdienst in der Kirche, anschl. Fronleichnamsprozession** für arme Seelen
St. Josef	**9.00**	**Eucharistiefeier - Festgottesdienst in der Kirche anschl. Fronleichnamsprozession** Gebetsgemein. f. Berufe d. Kirche um geistl. Berufe MG: F. Gresser f. + Anneliese Gruber A. Straßer f. + Ehemann z. Sterbetag Emma Groß f. + Eltern u. Bruder G. + J. Rieger f. + Großeltern F. u. J. Rieger Fam. J. Rieger f. + Maria Lermer
St. Johannes	9.00	Eucharistiefeier nach Meinung

Freitag, 09.06.		**Freitag der 9. Woche im Jahreskreis**
St. Paul	18.30	Eucharistiefeier für arme Seelen

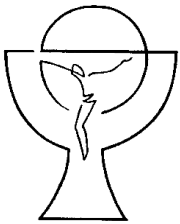

10. Sonntag im Jahreskreis (Kollekte f. d. Pfarreien)

Samstag, 10.06.		**L: Hos 6, 3-6; Röm 4, 18-25; Ev: Mt 9, 9-13**
St. Paul	18.30	Eucharistiefeier (Vorabendgottesdienst) f. + Christa u. Ernst Komander u. Eltern bds. MG: Dentler f. + Schwester Janus f. + A. Joniec
St. Josef	17.00	Rosenkranz
	17.30	Eucharistiefeier (Vorabendgottesdienst) Kerzel/Hofmann f. + Tante Fanny
St. Johannes	15.00	**Taufe: Oskar Gebhardt**
Sonntag, 11.06.		**L: Hos 6, 3-6; Röm 4, 18-25; Ev: Mt 9, 9-13**
St. Paul	10.30	Eucharistiefeier als Familiengottesdienst Renka f. + Eltern Lipok und Renka MG: Nowak f. + Gabriele Grygiel
	20.00	Eucharistiefeier der KHG (Blaue Stunde)
St. Josef	9.00	Eucharistiefeier für die Pfarreiengemeinschaft
	10.30	Eucharistiefeier als Familiengottesdienst R. Haubner f. + Anneliese Gruber MG: L. u. M. Fichtl f. + Anneliese Gruber M. Kiener f. + Eltern Therese u. Michael
St. Johannes	9.00	**Eucharistiefeier - Festgottesdienst in der Kirche anschl. Fronleichnamsprozession** Fam. Geretshauser f. + Angehörige MG: Fam. Geretshauser f. + Paul Hanauer
Dienstag, 13.06.		**Hl. Antonius v. Padua**
St. Paul	18.30	Eucharistiefeier Rister f. + Angehörige MG: Kuhn f. + Angehörige
Mittwoch, 14.06.		**Mittwoch der 10. Woche im Jahreskreis**
St. Johannes	8.00	Eucharistiefeier nach Meinung
St. Michael	17.00	Rosenkranz

Donnerstag, 15.06.		**Hl. Vitus (Veit)**
St. Josef	18.30	Eucharistiefeier Fatimawallfahrer nach Meinung MG: Emma Groß f. + Bruder Georg
Freitag, 16.06.		**HEILIGSTES HERZ JESU**
St. Paul	18.30	Eucharistiefeier Schwarz f. + Sohn Lothar

11. Sonntag im Jahreskreis (Kollekte f. d. Pfarreien)

Samstag, 17.06.		**L: Ex 19, 2-6a; Röm 5, 6-11; Ev: Mt 9, 36 - 10, 8**
St. Paul	18.30	Eucharistiefeier (Vorabendgottesdienst) für arme Seelen
St. Josef	17.00	Rosenkranz
	17.30	Eucharistiefeier (Vorabendgottesdienst) f. + Eltern Pompe MG: I. Wanninger f. + Johann Dietrich f. + Angehörige Kasubski u. Kleczynski Kerzel/Hofmann f. + Vater
Sonntag, 18.06.		**L: Ex 19, 2-6a; Röm 5, 6-11; Ev: Mt 9, 36 - 10, 8**
St. Paul	9.00	Eucharistiefeier für die Pfarreiengemeinschaft
	10.30	Eucharistiefeier als Familiengottesdienst mit **Taufe Gabriel Lohr** für arme Seelen
	20.00	Eucharistiefeier der KHG (Blaue Stunde)
St. Josef	10.30	Eucharistiefeier als Familiengottesdienst M. Gresser f. + Anneliese Gruber MG: F. Gresser f. + Anneliese Gruber Fam. Norbert Salbeck f. + Vater Willi Dankmesse Pawellek
St. Johannes	9.00	Eucharistiefeier Hildegard Wörner f. + Anna Haubner MG: A. Menzl f. + Dieter Sawin

Dienstag, 20.06.		**Dienstag der 11. Woche im Jahreskreis**
St. Paul	**14.30**	**Wort-Gottes-Feier der Fröhlichen Runde**

Mittwoch, 21.06.		**Hl. Aloisius Gonzaga**
St. Johannes	8.00	Eucharistiefeier nach Meinung
St. Michael	17.00	Rosenkranz

Donnerstag, 22.06.		**Hl. Paulinus, Hl. John Fisher und Hl. Thomas Morus**
St. Josef	18.30	Eucharistiefeier nach Meinung

Freitag, 23.06.		**Freitag der 11. Woche im Jahreskreis**
St. Paul	18.30	Eucharistiefeier Bauer f. + Ehefrau Gisela MG: Tänzer n. Meinung

12. Sonntag im Jahreskreis (Kollekte f. d. Pfarreien)

Samstag, 24.06.		**L: Jer 20, 10-13; Röm 5, 12-15; Ev: Mt 10, 26-33**
St. Paul	18.30	Eucharistiefeier (Vorabendgottesdienst) Wechler f. + Bruder Paul MG: Schepke f. + Angehörige Degner f. + Günter Degner Wagner f. + Eltern
St. Josef	13.00	**Trauung: Bettina u. Johannes Eller**
	17.00	Rosenkranz für den Frieden
	17.30	Eucharistiefeier (Vorabendgottesdienst) A. Hartung f. + Maria Herrmann MG: Emma Groß f. + Angehörige

Sonntag, 25.06.		**L: Jer 20, 10-13; Röm 5, 12-15; Ev: Mt 10, 26-33**
St. Paul	**11.00**	**Eucharistiefeier am Sonntag der Begegnung**
		Stingl f. + Vater Alois Fichtl u. Angehörige
	20.00	Eucharistiefeier der KHG (Blaue Stunde)
St. Josef		**Kein Gottesdienst!**
St. Johannes	9.00	Eucharistiefeier
		Anita u. Klaus f. + Anna Gruber

Dienstag, 27.06.		**Hl. Hemma v. Gurk und Hl. Cyrill v. Alexandrien**
St. Paul	18.30	Eucharistiefeier als **Frauenmesse**
		Löffler f. + Angehörige

Mittwoch, 28.06.		**Hl. Irenäus**
St. Johannes	8.00	Eucharistiefeier
		nach Meinung
St. Michael	17.00	Rosenkranz

Donnerstag, 29.06.		**HL. PETRUS UND HL. PAULUS, APOSTEL**
St. Paul	18.30	Eucharistiefeier - **Festgottesdienst**
		für arme Seelen
St. Josef	18.30	Eucharistiefeier
		f. + Elisabeth Schönberger

Freitag, 30.06.		**JAHRESTAG DER WEIHE DES DOMES**
St. Paul	18.30	Eucharistiefeier
		Lohner f. + Tante Elisabeth Schauer
		MG: R. Röhrl f. + Oma Rita z. Todestag
St. Michael	16.30	Rosenkranz
	17.00	Eucharistiefeier
		Geschwister Rapf f. + Eltern

13. Sonntag im Jahreskreis (Kollekte f. d. Weltkirche)

Samstag, 01.07.		**L: 2Kön 4, 8-11, 14-16a; Röm 6, 3-4. 8-11; Ev: Mt 10, 37-42**
St. Paul	**18.00**	**Rosenkranz für die Verstorbenen des Monats Juni**
	18.30	Eucharistiefeier (Vorabendgottesdienst) für arme Seelen
St. Josef	**17.00**	**Rosenkranz für die Verstorbenen des Monats Juni**
	17.30	Eucharistiefeier (Vorabendgottesdienst) Geschwister Riedhammer f. + Opa Georg Meier MG: Kerzel/Hofmann f. + Tante Fanny Annemarie Kerzel f. + Schwiegereltern
Sonntag, 02.07.		**L: 2Kön 4, 8-11, 14-16a; Röm 6, 3-4. 8-11; Ev: Mt 10, 37-42**
St. Paul	**10.00**	**Eucharistiefeier - Festgottesdienst anl. des 40-jährigen Priesterjubiläums von Pfarrer Wagner und Patrozinium der Pfarrkirche St. Paul** Wagner f. + Eltern
	15.30	**Dank-Vesper**
	20.00	Eucharistiefeier der KHG (Blaue Stunde)
St. Josef	9.00	Eucharistiefeier für die Pfarreiengemeinschaft **Um 10.30 Uhr kein Gottesdienst in St. Josef!**
St. Johannes	9.00	Eucharistiefeier Johanna Kainz f. + Ehemann Ernst u. Angehörige

Alle Gottesdienste können öffentlich in den Kirchen und per Telefon mitgefeiert werden!

Tel. St. Paul 94584000 -

Tel. St. Josef 94584005

Für Mess-Stipendien liegen in den Pfarrkirchen Formulare aus.

Termine und Veranstaltungen

Projekt „Bau eines Kindergartens/einer Grundschule in P. Udos Heimat Nigeria

Der Spendenstand ist inzwischen auf 5131.-€ angewachsen. Damit kommt der Baubeginn ein Stück weit näher. Inzwischen liegen auch Baupläne vor, die demnächst in den Kirchen der Pfarrgemeinschaft ausgehängt werden, so dass sich die Kirchenbesucher über das Projekt informieren und sich davon überzeugen können, dass mit relativ wenig Geld Großes bewirkt werden kann: 136 Kindern jeglicher Herkunft kann mit dem Projekt die Chance geboten werden, durch Bildung aus dem Teufelskreis der Armut auszubrechen.

Wenn Sie das Projekt unterstützen wollen, spenden Sie bitte an:

Empfänger: Sons of Mary Mother of Mercy e. V
IBAN: DE 16 7509 0300 0600 2374 85.
BIC: GENODEF1M05
Verwendungszweck: Nursery/Primary School St Andrew Cath. Church Umuawa.
Spendenquittungen können auf Wunsch ausgestellt werden.

Jeder noch so kleiner Beitrag zählt!
Herzlichen Dank für Ihre Spende im Voraus!

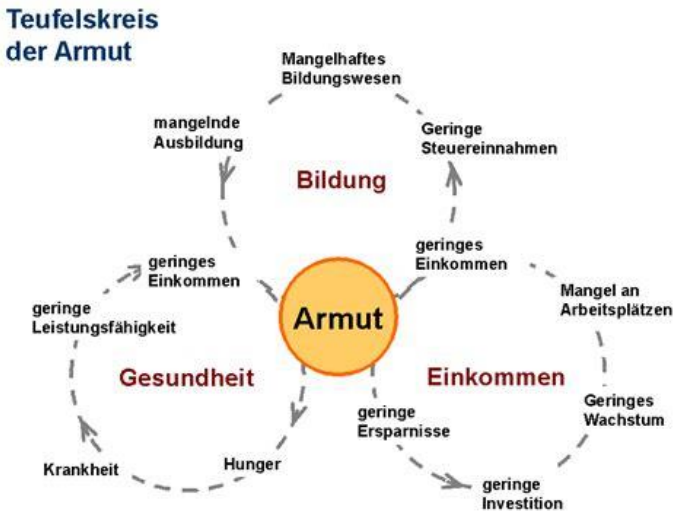

Wir laden ein zum Sonntag der Begegnung

am Hohen Pfingstfest,
Sonntag, 28. Mai 2023

mit dem Thema:
Kirche – Warum ist Gemeinschaft wichtig?

9.00 Uhr: Frühstück
10.00 Uhr: Glaubensgespräch
11.00 Uhr: Gottesdienst

Ort: Pfarrzentrum und Kirche St. Paul

Wir freuen uns auf Ihr Kommen und eine gemeinsame Begegnung!

Eine gute Stunde mit Gott

Wir laden ein zu
Einer (guten) Stunde mit Gott
am Dienstag, den 13. Juni ab 19.15 Uhr
diesmal in St. Paul (Meditationsraum)!

Wir wollen gemeinsam innehalten, zur Ruhe kommen, beten und auf das Wort Gottes hören.

Alle Interessierten sind herzlich willkommen!
Kontakt: simone-schoeberl@web.de

„Prinzessin Elmira und die verlorene Stimme“

Kindermusical

Mitwirkende: Vorschul- und Grundschulkinder aus unserer Pfarreiengemeinschaft

Den zweiten Teil des Konzerts bestreitet der Jugendchor mit Pop- und Musicalsongs.

Sonntag, 18.06., 15.00 Uhr
im Saal der KHG, Weiherweg 6a
Eintritt frei!

Unterstützen Sie unseren engagierten Nachwuchs durch Ihr Kommen!

Karl Knospe

Mal über den Tellerrand schauen

Die, die hier in ihrem eigenen Saft dumpf vor sich hinbrüten, die müssten nur mal die Köpfe heben, müssten nicht einmal aufstehen, um über den eigenen Tellerrand zu blicken. So einfach ist es. Dazu braucht es keine große Energie – nur etwas guten Willen. Wer über den Tellerrand schaut, gewinnt ein weites Herz und zumindest auf dem Bild auch ein heiteres Gemüt.

Treffen der Fröhlichen Runde

Die Fröhliche Runde trifft sich wieder

am Dienstag, 20. Juni 2023

um **14.30 Uhr** zur **gestalteten Wort-Gottes-Feier**.

Danach, ab 15.30 Uhr gehen wir auf Spuren unserer Stadtteile:
„Ziegetsdorf, Königswiesen, Graß im Wandel der Zeit“

Frau Frühmorgen wird mit Zeitzeugen aus der Fröhlichen Runde einige Eckpunkte darstellen: Ein reger Austausch über Erinnerungen und eigene Erfahrungen ist ausdrücklich erwünscht!

Kommen Sie einfach vorbei. Wir freuen uns sehr auf Sie!

Vorankündigung – Wallfahrt nach Altötting:

Wir werden wieder vor dem Sommer unsere **Wallfahrt nach Altötting machen. Zum Zeitpunkt des Drucks des Pfarrbriefs steht der Termin noch nicht sicher fest: vermutlich Dienstag, den 4. Juli oder 11. Juli.**
Im Seniorengottesdienst und schon vorher bei den Kircheingängen werden wir Anmeldungen mit näheren Infos verteilen. Bitte informieren Sie sich rechtzeitig.

Wir freuen uns auf unsere gemeinsame Fahrt!

Abschluss der Erstkommunionvorbereitung

Die Kommunionkinder sind mit ihren Familien am **25. Juni** zum **Sonntag der Begegnung** zum offiziellen Abschluss der Erstkommunionvorbereitung eingeladen. Wir wollen mit allen Kindern und Familien noch einmal Danke sagen und sie dann mit Gottes Segen „entlassen“.

Essen für Senioren und Alleinstehende

Das Essen wird von Gemeindemitgliedern aus St. Paul, St. Josef und St. Johannes am **Donnerstag, 29.06.** vorbereitet.

Einlass ins <u>Pfarrzentrum St. Paul</u> ist ab 11.00 Uhr,
Essensbeginn ist um ca. 12.00 Uhr.

Eingeladen sind alle Senioren und Alleinstehende der gesamten Pfarrreiengemeinschaft.

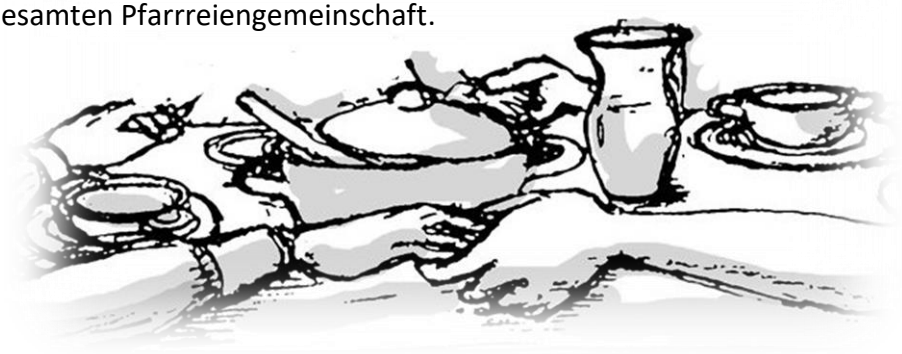

SONNTAG DER BEGEGNUNG

DER PFARREIENGEMEINSCHAFT
ST. PAUL - ST. JOSEF,
REGENSBURG

Sonntag, 25. Juni 2023

mit dem Thema

Bibel – Wie ist sie zu verstehen?

ZEITLICHER ABLAUF :

Ab 09.00 Uhr: **Frühstück**
09.45 Uhr: offizielle Begrüßung, Programmvorstellung, Gebet

10.00-10.45 Uhr:
Glaubensgespräche
in altersgemäßen Gruppen
(Kinder, Jugendliche, Erwachsene)

11.00-12.00 Uhr: schwungvoller **Gottesdienst** mit Froher Botschaft für mein Leben

Kommen Sie vorbei! Wir freuen uns auf jede und jeden.

Eine Anmeldung ist nicht notwendig.

Wo treffen wir uns?

Pfarrkirche und Pfarrzentrum St. Paul,
Friedrich-Ebert-Str. 46, Regensburg.
Die Örtlichkeiten sind barrierefrei.
Parkplätze (begrenzt) vorhanden.

Buslinie 7, 10
Haltestelle: Klenzestraße
Brauchen Sie eine Fahrgelegenheit?
Rufen Sie uns an!

St. Paul

Blumen für den Blumenteppich an Fronleichnam

Zum Legen des diesjährigen Blumenteppichs für Fronleichnam bitten wir wieder um Blumenspenden (nur Blütenblätter). Diese bitte am **Mittwoch, 07.06., ab 15.00 Uhr** in der Sakristei/Blumenkammer bzw. im Vorraum beim Meditationsraum abgeben.
Herzlichen Dank!

Blumenteppich Fronleichnam

An **Fronleichnam, 08.06.** wird wieder der Blumenteppich von der Kolpingsfamilie gelegt.
Unterstützung beim Legen wird gern gesehen. Liebe Kinder und Jugendliche, kommt bitte **um 6.15 Uhr zum Kirchplatz**.

Fronleichnam

Der Festgottesdienst am Donnerstag, 08.06.
findet um 9.00 Uhr in der Kirche statt.
Anschließend Prozession durch Königswiesen.
(Von-Müller-Gymnasium, Macheinerweg, Kirche)
Bitte beachten: Der Prozessionsweg ist nicht vollständig barrierefrei (Treppe).

Nach der Fronleichnamsprozession bieten wir wieder Bratwürstl und Getränke im Pfarrzentrum an.

Wir freuen uns über viele Besucher!

Kolping

Am **Samstag, 10.06.** fahren wir gemeinsam zum **Straubinger Tiergarten**.
Hierzu treffen wir uns **um 12.00 Uhr am Kirchplatz**.
Anmeldung bitte bei Grillmayer (Tel. 947778)

Außerdem laden wir am **Samstag, 17.06., um 15.00 Uhr** zu einer **Kirchenführung durch die Kirche St. Paul durch Pfarrer Wagner** ein. Hierzu treffen wir uns vor der Kirche.

Die Helfer/-innen zum Legen des Blumenteppichs treffen sich am **Donnerstag, 08.06., um 6.15 Uhr** am Kirchplatz.

Frauenbund

Unser **Frauenfrühstück** findet am **Donnerstag**, **15.06., ab 9.00 Uhr** im Pfarrzentrum statt.

Am **Dienstag, 27.06., um 18.30** Uhr ist wieder **Frauenmesse**.

Am **Donnerstag, 29.06.** bereiten wir mit Frauen aus St. Paul, St. Josef und St. Johannes das **Essen für die Senioren und Alleinstehenden aus der Pfarreiengemeinschaft** vor. Ab ca. 11.00 Uhr stehen die Türen zum Pfarrzentrum offen, damit Sie ganz entspannt ankommen können und auch ausreichend Zeit haben sich zu unterhalten. Das **Essen** wird **um ca. 12.00 Uhr** fertig sein.

Zu unserem **ökumenischen Frauenfrühstück** am **Donnerstag, 15.06.**, **ab 9.00 Uhr,** im **Pfarrzentrum St. Paul** laden sind alle Frauen aus dem Gebiet unserer Pfarreiengemeinschaft herzlich ein. Anmeldungen nimmt Gabi Kuhn (Tel. 97051) entgegen.

Hochfest Peter und Paul

Herzliche Einladung zu einem Glas „Pauluswein“ am **Donnerstag, 29.06.** nach dem **Festgottesdienst um 18.30 Uhr**.

Das Patrozinium feiern wir mit einem Festgottesdienst am **Sonntag, 02.07., um 18.30 Uhr** im Rahmen des 40-jährigen Priesterjubiläums von Pfarrer Wagner.

Vorankündigung

Das Pfarrfest in St. Paul entfällt dieses Jahr wegen der Feierlichkeiten anlässlich des 40-jährigen Priesterjubiläums von Pfarrer Wagner. Alle Gemeindemitglieder sind jedoch herzlich zu diesem Fest eingeladen.

St. Josef / St. Johannes

Sonntag der Begegnung

Am **Pfingstsonntag, 28.05. und am Sonntag, 25.06.** feiert unsere Pfarreiengemeinschaft den **„Sonntag der Begegnung" in St. Paul.** Dazu sind alle Pfarrangehörigen herzlich eingeladen. **9.00 Uhr gemeinsames Frühstück - 10.00 Uhr Katechese - 11.00 Uhr Gottesdienst.** Weitere Informationen siehe vorne. An diesen beiden Sonntagen finden **in St. Josef keine Gottesdienste** statt!

Bibel teilen - ökumenischer Bibelkreis Pentling

Der ökumenische Bibelkreis trifft sich am **Mittwoch 31.05. und 28.06, jeweils um 17.00 Uhr,** zum Bibelgespräch im **Alten Rathaus, Pentling** (rechter Eingang, 1. Stock). Gäste sind herzlich willkommen!

KIKI – Kinderkirche in St. Josef

Am **Sonntag, 04.06., 10.30 Uhr** lädt das Team der KIKI-Kinderkirche alle 3-8 jährigen Kinder herzlich ein zur ***KIKI***–Kinderkirche **im Turmzimmer der Pfarrkirche St. Josef**.

Kirchentreff

Am **Sonntag, 04.06.**, laden wir **nach dem Familiengottesdienst** ein zum **Kirchentreff vor der Pfarrkirche.** Bei einem kleinen Umtrunk ist Gelegenheit zum Austausch und Kennenlernen.

KDFB - Nachrichten

Am **Mittwoch, 07.06., 18.30 Uhr** treffen wir uns bei der Pfarrkirche, um den **Blumenteppich für Fronleichnam** zu legen. Dafür brauchen wir noch dringend Blumen!
Wer Blüten zur Verfügung stellen möchte, kann sich im Pfarrbüro (Tel. 90310) melden. Wer bei der Gestaltung des Teppichs mithelfen möchte, kommt einfach um 18.30 Uhr zum Nordeingang der Pfarrkirche.

Wir laden alle KDFB-Frauen herzlich ein, zur Teilnahme an der **Fronleichnamsprozession, am Donnerstag, 08.06.** Bitte den blauen Frauenbundschal tragen!

Am **Samstag, 24.06.,** wollen wir von **15.00 bis 18.00 Uhr** einen **Nachmittag im Wald** verbringen. Die Försterin Michaela Amann gestaltet für uns ein Programm rund um das Thema „Natur erleben – Wald – Gesundheit“. Im Anschluss treffen wir uns noch zum gemeinsamen Abendessen im Röhrlbräu, Eilsbrunn**. Anmeldung erforderlich** bei Elisabeth Jacob Tel. 997602.

„Prinzessin Emira und die verlorene Stimme“

Am Sonntag, 18.06. führen die Kinder unserer Pfarreiengemeinschaft **im Saal der KHG** in Ziegetsdorf dieses exotische Musical auf.
Den zweiten Teil des Konzerts bestreitet der Jugendchor mit Pop und Musicalsongs. **Beginn um 15.00 Uhr - Der Eintritt ist frei.**
Unterstützen Sie unseren engagierten Nachwuchs durch Ihr Kommen!

Fronleichnam in St. Josef und St. Johannes

In **St. Josef** findet der Festgottesdienst am **Donnerstag, 08.06., um 9.00 Uhr, in der Pfarrkirche** statt. Dieses Jahr verläuft unser Prozessionsweg von St. Josef aus über die Von-Schenk-Straße, die Merkurstraße, die Ziegetsdorfer Straße und den Weiherweg am Buchberger-Wohnheim vorbei zurück zur Pfarrkirche.

Im Anschluss an die Fronleichnamsprozession bietet unser PGR in Zusammenarbeit mit den Pfadfindern in der KHG (Panoramacafé!) **Bratwürstel an.** Herzliche Einladung dazu an alle!

In **St. Johannes** ist die Fronleichnamsprozession **am Sonntag, 11.06., im Anschluss an die Hl. Messe.** Die vier Altäre befinden sich beim Anwesen Brenner (Hauptstraße 15), beim Anwesen Menzl (Großberger Weg), beim Anwesen Hoibl (Hölkeringer Str.) und beim Kindergarten. **Wir bitten die Anwohner des Weges ihre Häuser festlich zu schmücken!**

Die Pfadfinder
laden ganz herzlich ein zum

Johannisfeuer 2023
am **Samstag, 24.06., ab 19.00 Uhr**
auf der „Pfadfinderwiese“
Ecke Franz-Josef-Strauß-Allee / Graßer Weg.

Feuerweihe ca. 20.30 Uhr

Wer noch trockenes, unbehandeltes (!) Holz übrig hat, kann das neben dem Holzunterstand auf der Pfadfinderwiese deponieren

Essen für Senioren und Alleinstehende

Das Essen wird von Frauen aus St. Paul, St. Josef und St. Johannes am **Donnerstag, 29.06.** vorbereitet.
Einlass ins **Pfarrzentrum St. Paul** ist ab 11.00 Uhr,
Essensbeginn ist um ca. 12.00 Uhr.
Eingeladen sind alle Senioren und Alleinstehende der gesamten Pfarrreiengemeinschaft

Prävention sexualisierter Gewalt in der Pfarreiengemeinschaft

Unser Schutzkonzept, den Verhaltenskodex und weitere Informationen zur Prävention sexualisierter Gewalt in unserer Pfarreiengemeinschaft finden Sie auf der Homepage www.st-paul-josef-regensburg.de.

Bei Sorgen, Angst, Kummer oder Missbrauch können Sie sich bzw. kannst du dich an eine der folgenden Personen/Stellen wenden:
Arbeitsgruppe „Prävention“ vertreten durch

Gabi Nafz (0179/6215886)
Franz Dietl (0941/7060029)
Stefanie Evers (0176/37625112)

Kummerkasten bei den Kirchen (St. Paul, St. Josef, St. Johannes) oder digital: kummerkasten@st-paul-josef-regensburg.de

Alle Bildungsveranstaltungen werden in Kooperation mit der KEB in der Stadt Regensburg e.V. durchgeführt!

Der nächste Pfarrbrief erscheint am 01./02.07.2023
für die Zeit von 01.07. – 30.07.2023
Redaktionsschluss hierfür ist Mittwoch, 14.06.2023
Bis dahin müssen auch die Messintentionen gemeldet werden.

Internet: http://www.st-paul-josef-regensburg.de

Kath. Pfarramt St. Paul, Friedrich-Ebert-Straße 46, Tel. 90 145
Geöffnet: Mo - Do 8.00 - 11.00 Uhr und Mi 15.00 - 17.00 Uhr
Freitag geschlossen
Fax: 946087, LIGA Bank IBAN DE04 7509 0300 0001 1314 60
eMail: st-paul.regensburg@bistum-regensburg.de

Kath. Pfarramt St. Josef-Ziegetsdorf, Wolframstr. 1, Tel. 90310
Geöffnet: Do 8.00 - 12.00 und 14.00 – 16.00 Uhr sowie Fr 8.00 – 14.00 Uhr
Fax. 7059108, LIGA Bank DE79 7509 0300 0001 1427 20
eMail: st-josef.ziegetsdorf.rgb@bistum-regensburg.de

Kath. Filialkirchenstiftung St. Johannes Pentling
Sparkasse Regensburg Kto.Nr.: 201 9712 49, BLZ 750 500 00
IBAN DE98 7505 0000 0201 9712 49
Caritas-Sozialstation Mitte-Ost Tel. 798081